

	OPMERKINGEN			
	Ontworpen door: <b>Bureau voor Stedebouw en Architectuur Wim de Bruijn</b> Postbus 640                      3000 AP Rotterdam Westblaak 5C                  3012 KC Rotterdam Tel                                010 214 08 08 Fax                                010 214 08 66 E-mail                            info@wimdebruijn.nl			
	Wim de Bruijn			
	VERSIE			
	f	BESTEKTEKENING		
	e			
	d			
	c			
	b			
a	Bestektekening	E.de Vos Burchart	18-01-2012	
Versie	Omschrijving	Tekenaar	Datum	
Bestandsnaam : BT-800-KLEUREN.DWG		Projectcode : HT 1646	Verwijzing :	
<div><div>Gemeente Rotterdam Gemeentewerken Ingenieursbureau</div><div>Galvanistraat 15 Postbus 6633 3002 AP ROTTERDAM Telefoon : 010 489 4530 Telefax : 010 489 6200</div></div>				
SoZaWe Heiman Dullaertplein				
Kleur en Materiaalstaat Overzichtsplattegronden		Behoort bij : Nummer : Bestek 1-007-12		
		Geografische code :		
		Formaat : A3	Blad 1 van 8 bladen	
Bestektekening		Bouwkunde		
Getekend : E. de Vos Burchart 21-12-2011	Gecontroleerd : - Paraaf/Datum	Geautoriseerd : - Paraaf/Datum	Tekeningnr. : A - HT 1646 - BT - 800 Wijk/projectcode — Soort — Volgnr. Ver.	

## RENVOOI VLOERAFWERKINGEN



: Tapijttegel Enia Linear Spirit 2 (50x50 cm)  
Kleur; DS 079 of gelijkwaardig



: Linoleum Armstrong Marmorette (dikte 2,5 mm)  
Kleur; 125-072 of gelijkwaardig



: Linoleum (type NTB) (dikte 2,5 mm)  
Kleur; (NTB) of gelijkwaardig

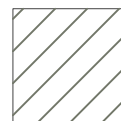

: **Rubbervloertegel Artigo ND/Uni (610x610 mm)**  
in drie kleuren: U55, U54 en U27. of gelijkwaardig  
in strooi patroon (geen dambord!)

## RENVOOI WANDAFWERKINGEN



- : Panelen systeemwand met staalplaat beplating  
Kleur; RAL 9010 (wit)



■ : Panelen systeemwand met formica beplating  
Kleur; F6901 (groen)

■ : Panelen systeemwand met formica beplating  
Kleur; F4155 (geel)



■ : Metal stud wand vlak agewerkt en voorzien van sauswerk  
Kleur; RAL 9010 (wit)

: bestaande kolommen en wanden in sauswerk  
Kleur; RAL 90 10 (wit)  
(niet aangegeven op tekening)

\* Alle wijzigingen in materialen en / of afwerkingen en / of beslag dan wel in constructie, maat of vorm in overleg met Gemeentewerken Rotterdam

- \* Hoekstukken van de wanden in de kleur van de naastgelegen wandelement



Gemeente Rotterdam  
Gemeentewerken  
Ingenieursbureau

Locatie: 1e Verdieping, deel - 1  
Omschrijving: Wandafwerkingen

Datum  
Wijz.A: 18-01-2012  
Wijz.B: -  
Wijz.C: -  
Wijz.D: -  
Wijz.E: -

Schaal: 1:250  
Projektnr: HT 1646

Tekeningnr: BT-800  
Bladnummer: 01

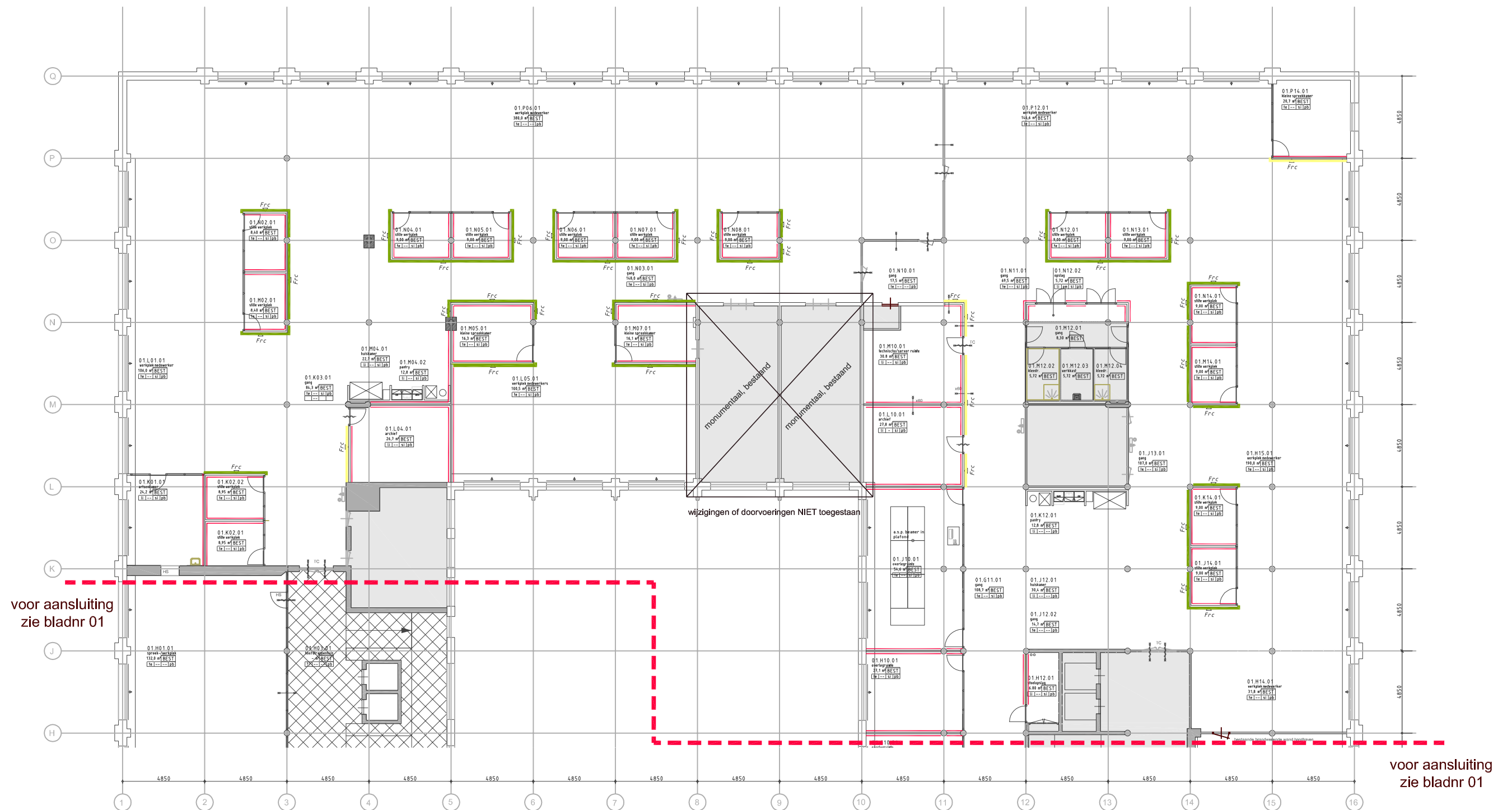

Gemeente Rotterdam  
Gemeentewerken  
Ingenieursbureau

Locatie: 1e Verdieping, deel - 2  
Omschrijving: Wandafwerkingen

Datum  
Wijz.A: 18-01-2012  
Wijz.B: -  
Wijz.C: -  
Wijz.D: -  
Wijz.E: -

Schaal: 1:250  
Projektnr: HT 1646

Tekeningnr: BT-800  
Bladnummer: 02



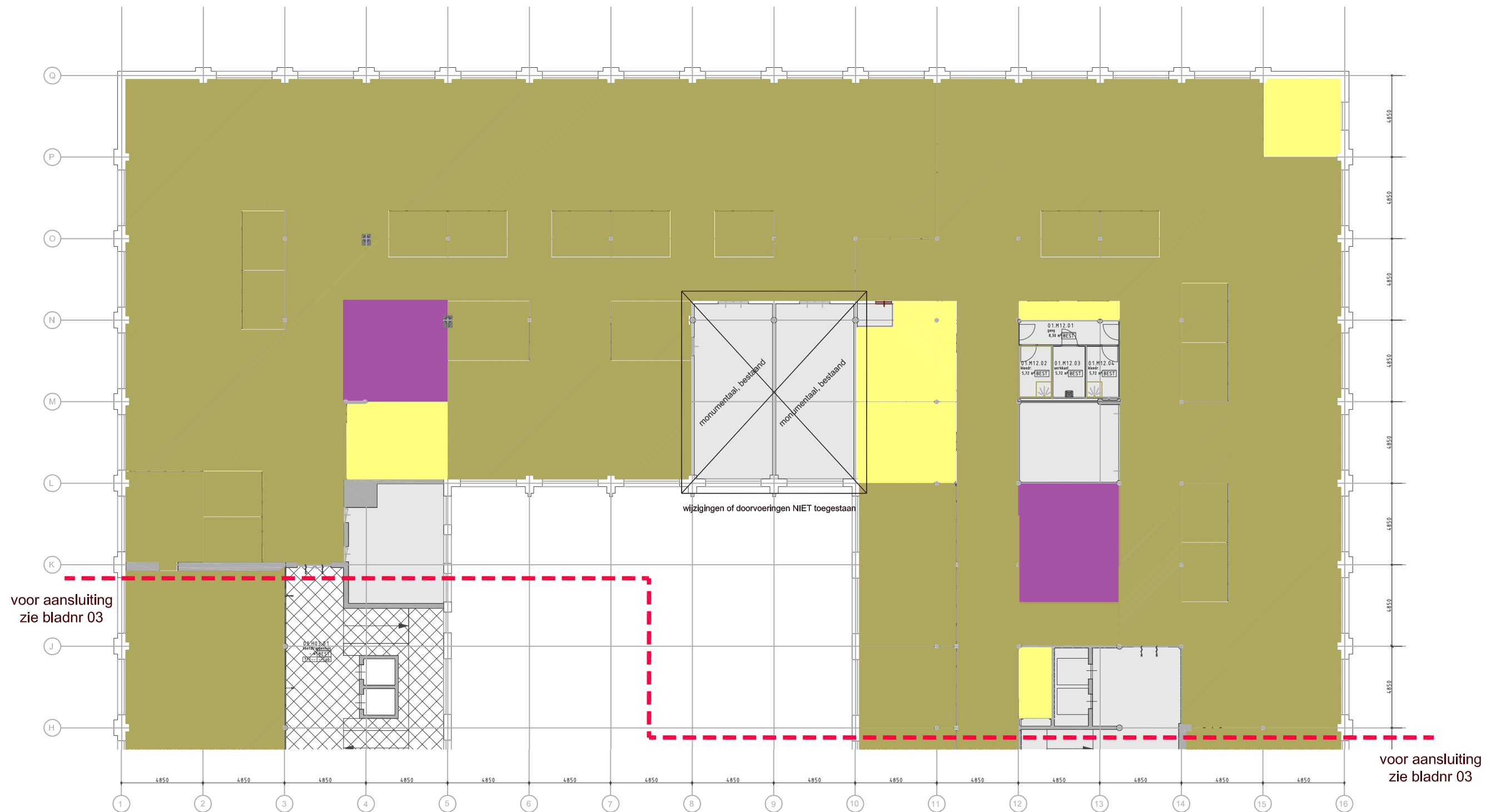

Gemeente Rotterdam  
Gemeentewerken  
Ingenieursbureau

Locatie: 1e Verdieping, deel - 2

Omschrijving: Vloerafwerking

Datum  
Wijz.A: 18-01-2012  
Wijz.B: -  
Wijz.C: -  
Wijz.D: -  
Wijz.E: -

Schaal: 1:250  
Projektnr: HT 1646

Tekeningnr: BT-800  
Bladnummer: 04

RENVOOI DEURAFWERKINGEN

De nummers bij de deuren corresponderen met de pictogramnummers volgens tekening BT-950

- : Formica beplating, kleur F6901 (groen)
- : Formica beplating, kleur F4155 (geel)
- : Formica beplating, kleur F7026 (paars)

voor aansluiting  
zie bladnr 06

voor aansluiting  
zie bladnr 06

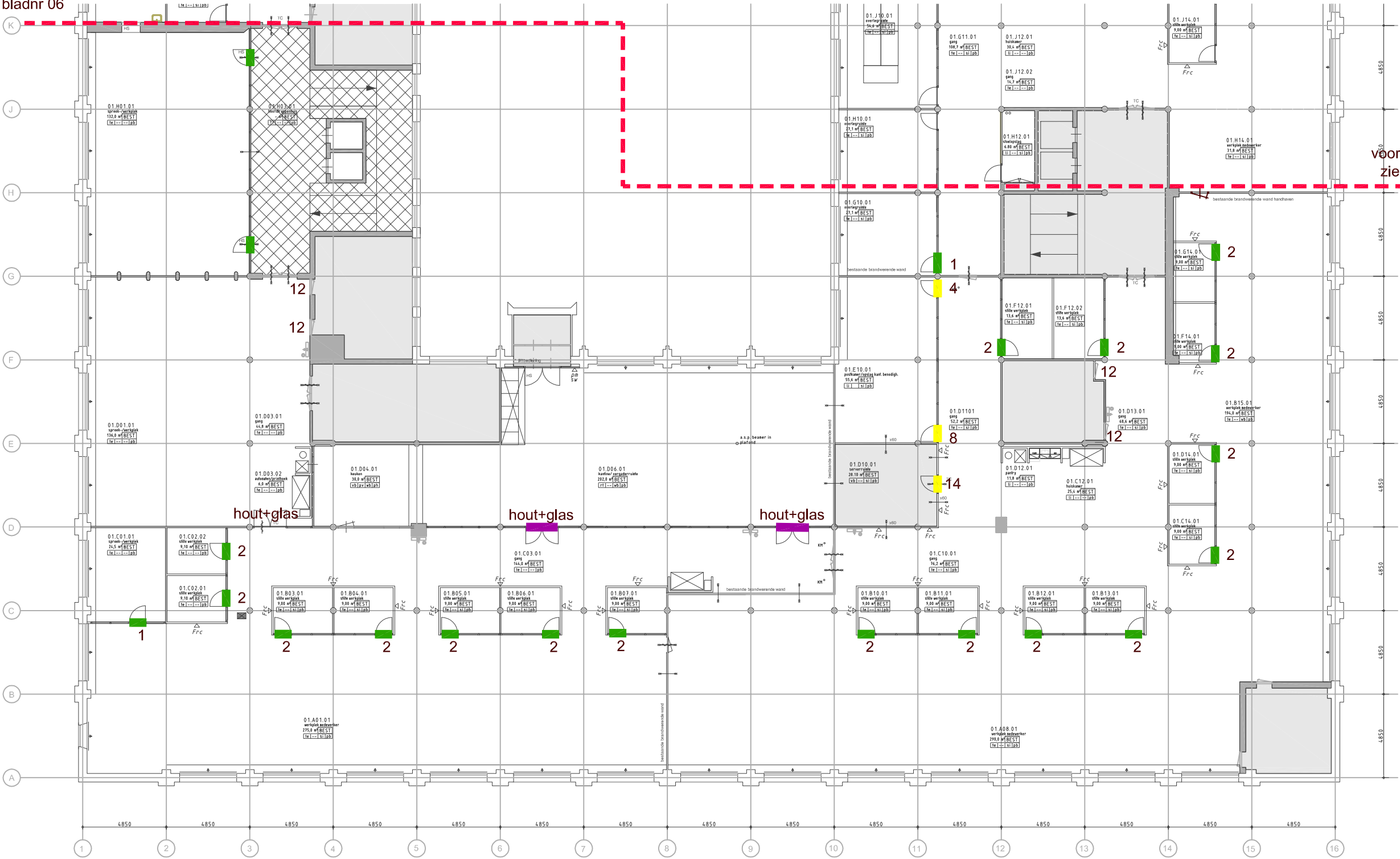

Gemeente Rotterdam  
Gemeentewerken  
Ingenieursbureau

Locatie: 1e Verdieping, deel - 1  
Omschrijving: Deurafwerkingen

Datum: 18-01-2012  
Wijz.A: -  
Wijz.B: -  
Wijz.C: -  
Wijz.D: -  
Wijz.E: -

Schaal: 1:250  
Projektnr: HT 1646

Tekeningnr: WT-800  
Bladnummer: 05

RENVOOI DEURAFWERKINGEN

De nummers bij de deuren corresponderen met de pictogramnummers volgens tekening BT-950

- : Formica beplating, kleur F6901 (groen)
- : Formica beplating, kleur F4155 (geel)
- : Formica beplating, kleur F7026 (paars)

